REVISTA QUINZENAL DE
WALT DISNEY

ZÉ CARIOCA

EDITORA ABRIL
1609
Cr$ 70

MACACOS ME MORDAM!

UMA AVENTURA SELVAGEM

Manaus, Santarém, Boa Vista, Altamira, Macapá, Porto Velho, Rio Branco, Jiparaná, Ilhena (via aérea): Cr$ 90 - CÓD. 3002

Você vai ficar lolloquinho por Lollo®

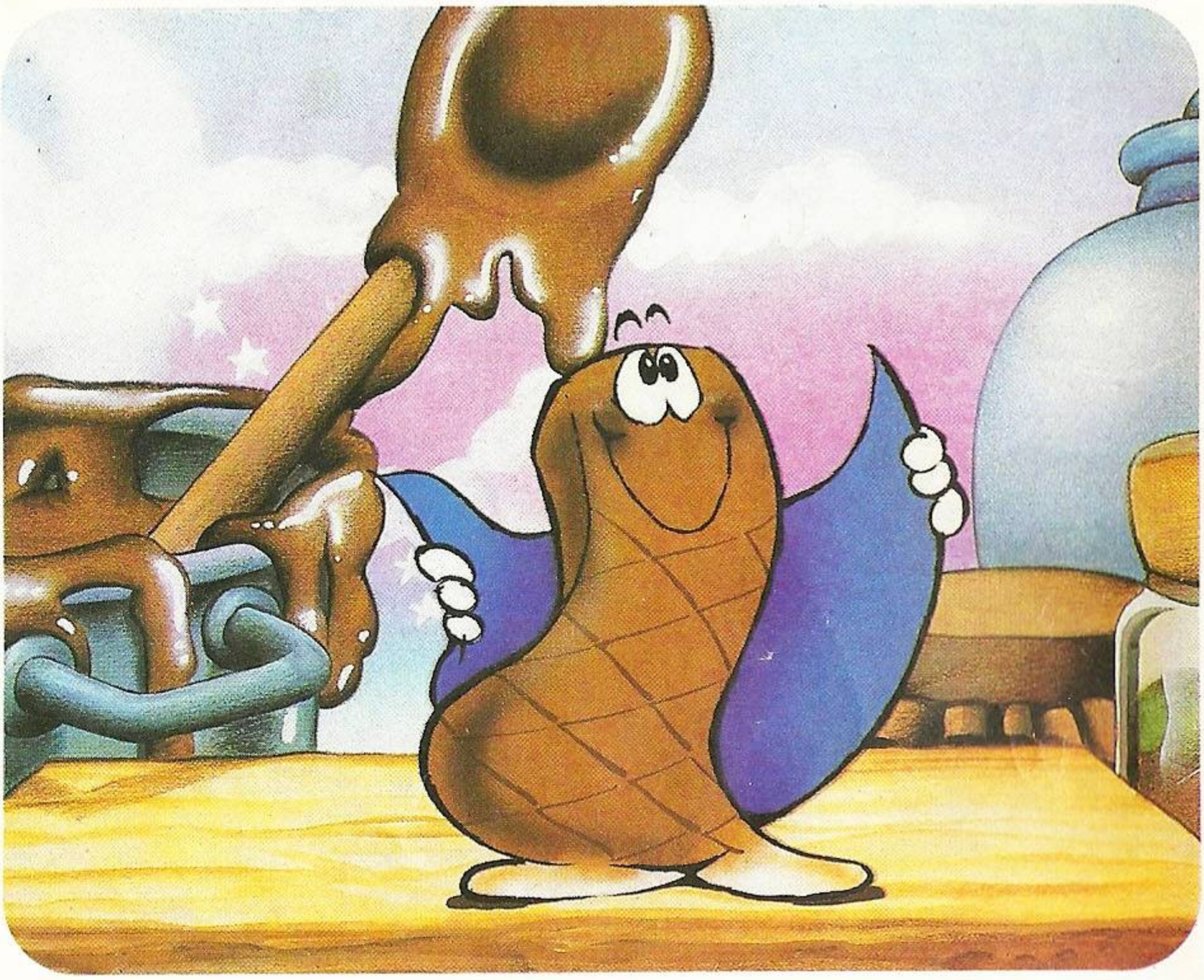

O chocolate fofinho da Nestlé.

Lollo é uma lollocura de chocolate que a Nestlé fez pra você. É tão fofinho! Uma delícia. Pegue Lollo primeiro e deixe seus amiguinhos lolloquinhos de vontade.

LO-RV 01/82

Zé Carioca e O CASO DAS FRUTAS FURTADAS

WALT DISNEY

PEDRÃO ESTÁ MUITO PREOCUPADO COM O MISTERIOSO DESAPARECIMENTO DE FRUTAS DO SEU QUINTAL...

ANTEONTEM FORAM JACAS, DEPOIS SAPOTIS... E AGORA SUMIU UM CACHO DE BANANAS! É DEMAIS! E O PIOR...

Ⓑ 810328-ZC1609/1

...É QUE ESSE LADRÃO MISTERIOSO NÃO DEIXA *NENHUM RASTRO!* COMO É POSSÍVEL?!

ATÉ PARECE UM CASO PRA DETETIVE... EI! É ISSO!

O ZÉ REABRIU SUA BANQUINHA DE DETETIVE! QUEM SABE ELE PODE ME AJUDAR?!

UAHHH...NENHUM CLIENTE HOJE, ZÉ!

HOJE?! NENHUM CLIENTE DESDE QUE REABRIMOS! VOU *REFECHAR... EPA!*

ZÉ CARIOCA E NESTOR DETETIVES

QUEBRAMOS QUALQUER GALHO!

© 1982 WALT DISNEY PRODUCTIONS

LÁ VEM O PEDRÃO, COM CARA DE BRAVO E UM... (GLUP!)... RASTELO NA MÃO!

HUM...

O QUE FOI QUE VOCÊ FEZ PRA ELE, ZÉ?

?

N-NADA... VAMOS VER!

ZÉ CARIOCA E N

DETETIVE

QUEBRAMOS QUALQUER GALHO!

ZÉ, AS FRUTAS DO MEU QUINTAL ESTÃO SUMINDO *MISTERIOSAMENTE!*

N-NÃO DIGA!

DAÍ ACHEI QUE, COMO DETETIVE, VOCÊ PODERIA INVESTIGAR...

O QUÊ?

QUALÉ, PEDRÃO?

EU, O GRANDE ZÉ CARIOCA, ACEITAR UM SIMPLES CASO DE SUMIÇO DE FRUTAS? *JAMAIS!*

MAS, ZÉ...

MAS...

AQUI DIZ... "QUEBRAMOS QUALQUER GALHO"!

E ALÉM DISSO, ZÉ, VOCÊ JÁ RESOLVEU UM CASO DE SUMIÇO DE GATO E... MUNF!

CALE A BOCA!

QUEBRAMOS QUALQUER GALHO!

ESTÁ BEM, PEDRÃO, ACEITO SEU CASO APENAS POR SER SEU AMIGO! MAS, VOCÊ ENTENDE... NÃO PODE SER DE GRAÇA!

MAIS FRUTAS?!

EU PAGO, ZÉ... NEM QUE SEJA *EM FRUTAS!* MAS VAMOS LOGO, QUE EU NÃO AGÜENTO MAIS ESTE MISTÉRIO!

POUCO DEPOIS...

AHÁ! CHEGAMOS AO *LOCAL DO CRIME!*

PARE DE FALAR COMO OS DETETIVES DA TEVÊ!

OLHEM SÓ! MAIS FRUTAS SUMIRAM...E *NENHUM RASTRO!*

BEM, MEU CARO PEDRÃO, PARECE SIMPLES...VOCÊ MORA NO SOPÉ DO MORRO...

NHAM...

...E NÃO TEM MURO NOS FUNDOS! ALGUÉM VEIO PELO MATO E PEGOU AS SUAS FRUTAS!

AH, É?

MAS COMO É QUE NÃO IA DEIXAR PEGADAS? SÓ SE FOSSE... *UM MACACO!*

NHAM! NHAM!

EI! VOCÊ DISSE A PALAVRA-CHAVE! MEUS *MIOLOS PRIVILEGIADOS* ESTÃO COMEÇANDO A FUNCIONAR, PEDRÃO!

HUM...

AGORA ME LEMBRO! ONTEM LI UMA MANCHETE NO JORNAL DO RIO... SIM, É ISSO!

"A MANCHETE DIZIA..."

"HOMEM-MACACO FOGE DO CIRCO!" BRR!

É UM MACACO ENORME, QUE ATÉ PARECE HUMANO!

O Jornal do Rio

HOMEM-MACACO FOGE DO CIRCO

UM *H-HOMEM-MACACO?!* CREDO!

HUM...

POIS É! UM BICHO FEIO, PELUDO, DE DENTES ENORMES!

NHUM!

VUP!

TAÍ! O HOMEM-MACACO... (NHAM! NHAM!) ROUBOU SUAS FRUTAS!

E AGORA, ME PAGUE PELA DEDUÇÃO BRILHANTE, PEDRÃO!

BAH!

CHOMP!

ESTÁ PAGO, ZÉ! DESDE QUE CHEGOU, VOCÊ COMEU UMA DÚZIA DE BANANAS, TRÊS SAPOTIS E UNS DEZ JAMBOS!

GLUP!

EH, EH!

ENTÃO VOU LEVAR UMA JACA PELOS SERVIÇOS *DO NESTOR!*

EI!

MAS...ELE NÃO FEZ NADA!

ENTÃO EU COMO POR ELE! VAMOS, NESTOR!

?

ZÉ, VOCÊ NÃO VAI ME DAR NEM UM GOMO DESSA JACA?!

SÓ UM! COMO DISSE O PEDRÃO, VOCÊ NÃO FEZ *NADA!*

NHAM!

O ZÉ É QUE *PENSA*... EU JÁ MATEI A *CHARADA TODA!* E VOU PROVAR! AH, SE VOU!

TCHALUZINHO!

OU MUITO ME ENGANO, OU FOI O PRÓPRIO ZÉ QUEM PEGOU AS FRUTAS DO PEDRÃO!

AHÁ! EU ESTAVA CERTO! A MESA DELE ESTÁ CHEIA DE *SAPOTIS*, *BANANAS* E UMA *JACA!* QUE DANADO!

TRÁ-LÁ-LÁ-LÁ!

E O TAL JORNAL DE QUE ELE FALOU ESTÁ EM CIMA DA MESA, MEIO AMASSADO!

CHOMP! CHOMP!

AGORA ELE VAI COCHILAR NA REDE! VOU ENTRAR E PEGAR O JORNAL...EH, EH, EH, EH!

UAHHHH...

POUCO DEPOIS...

ENTÃO É ESSA A CARA DO "HOMEM-MACACO"? O ZÉ VAI VER UMA COISA...

Jornal do Rio

ZZZZ RONC!

ELE MERECE UMA BOA LIÇÃO, POR TER FEITO ISSO COM O PEDRÃO!

NO DIA SEGUINTE...

ZÉ, VENHA DEPRESSA! O *HOMEM-MACACO!* (PUF! PUF!)

VOCÊ ESTAVA CERTO! ELE ESTÁ LÁ NO QUINTAL DO PEDRÃO! (PUF!)

GLUP!

É MESMO?

DIGO... EU... EU...

VEM, ZÉ! VOCÊ PRECISA VER O BICHO!

ESSA NÃO!

ZÉ CARIOCA E NESTOR DETETIVES

CHAMEM A POLÍCIA, OS BOMBEIROS! NADA VAI ME TIRAR DA MINHA BANQUINHA E...

GROOF!

NADA MESMO?

AHHH! SOCORRO! O HOMEM-MACACO!

GROOF!

GRUNNF!

GRAUR!

BLAM!

AH, AH, AH, AH! COMO ELE CORRE!

NESTOR, FOI ÓTIMO VOCÊ TER DESCOBERTO TUDO... EH, EH, EH!

MANHÊÊÊ!

GRUNF!

VAMOS ATRÁS DO AFONSINHO! AH, AH, AH!

SIM... IH, IH!

O SUSTO VALEU... AH, AH! ELE JÁ PODE TIRAR A *FANTASIA!*

EH, EH!

LÁ ESTÁ ELE! E O ZÉ SUMIU... AH, AH!

EI, AFONSINHO, JÁ CHEGA... AH, AH, AH, AH!

GRUNF!

ENQUANTO ISSO..

QUE SORTE! O PESSOAL DO CIRCO...(PUF!PUF!)

?

CIRCO RAPAPE

GRUMMM!

GROFF!

GRUM?!

AHÁ! O HOMEM-MACACO!

UFA!

PEGA!

SEGURA!

E-EPA!

PEGAMOS!

COLOQUEM NA JAULA, RÁPIDO!

TUM!

EI!

YUPI!

ZAPT!

EU NÃO SOU O HOMEM-MACACO! MEU NOME É AFONSINHO!

?!

?!

AFONSINHO?!? MAS POR QUE VOCÊ ESTAVA FANTASIADO DE HOMEM-MACACO?

FOI UM PLANO DO NESTOR...

ELE DISSE QUE VOCÊ ESTAVA COMENDO AS FRUTAS DO PEDRÃO, E MERECIA UMA LIÇÃO!

E-EU?

AH, ELE DEVE TER VISTO *AS FRUTAS* QUE *VOCÊ* ME DEU!

CLARO, DA MINHA QUITANDA, POR TER ENCONTRADO O MEU GATO!

?

GRUM! GROF!

VEJAM...O VERDADEIRO HOMEM-MACACO!

PEGA!

SEGURA!

GROF!

UFA... CAPTURARAM O BICHO!

ELE ESTAVA VINDO LÁ DOS LADOS...

GRAAU!

GROOF!

GRUM!

...DA CASA DO *PEDRÃO!*

VAMOS PRA LÁ, RÁPIDO!

AH, LÁ ESTÃO O PEDRÃO E O NESTOR!

EI, AMIGOS...

...VOCÊS ME JULGARAM MAL! EU GANHEI AQUELAS FRUTAS DO AFONSINHO...

...EMBRULHADAS NUM JORNAL DE ANTEONTEM...

FOI ONDE EU LI A NOTÍCIA DO HOMEM-MACACO! MAS ELE JÁ FOI APANHADO!

?

NÃO DIGAM! UIII...

AIII...

SÓ QUE O BICHO PASSOU POR AQUI ANTES... AIII... PRA COMER UMAS FRUTAS! E DEU UMA TREMENDA SURRA NA GENTE... UIII!

POIS É! DESCULPE, ZÉ... AIII! *PELA PRIMEIRA VEZ NA VIDA,* VOCÊ ESTAVA CERTO!

SERÁ QUE ISSO FOI UM ELOGIO?

fim

Escolha uma profissão e seja o seu próprio patrão!

Preencha, recorte e envie este cupom: dentro de poucos meses, estudando em casa apenas uma hora por dia, você estará formado.

Ao **IUB** **INSTITUTO UNIVERSAL BRASILEIRO**

Caixa Postal 5058 - CEP 01000 - São Paulo - SP.

Senhor diretor,
Desejo estudar por correspondência os cursos que marquei com um X nos quadradinhos abaixo. Envie-me todas as informações, sem compromisso.

- ☐ REFRIGERAÇÃO E AR CONDICIONADO
- ☐ SUPLETIVO DE 1º GRAU
- ☐ SUPLETIVO DE 2º GRAU
- ☐ FOTOGRAFIA E CINEMA
- ☐ MÚSICA
- ☐ ADMINISTRAÇÃO DE EMPRESAS
- ☐ CONTABILIDADE PRÁTICA
- ☐ SECRETARIADO MODERNO
- ☐ AUXILIAR DE ESCRITÓRIO E CAIXA
- ☐ INGLÊS
- ☐ PORTUGUÊS
- ☐ MATEMÁTICA
- ☐ RADIOTÉCNICO E TELEVISÃO
- ☐ DÉSENHO ARTÍSTICO E PUBLICITÁRIO
- ☐ DESENHO MECÂNICO
- ☐ DESENHO ARQUITETÔNICO
- ☐ CORTE E COSTURA
- ☐ BORDADO TRICÔ E CROCHÊ
- ☐ ENFERMAGEM
- ☐ MECÂNICA GERAL
- ☐ MECÂNICA DE AUTOMÓVEIS
- ☐ ELETRICIDADE DE AUTOS
- ☐ ELETRICIDADE GERAL
- ☐ TORNEIRO MECÂNICO

Preencha com letra de fôrma:

Nome: ..... Idade: .....

Rua e nº: .....

CEP: .....Bairro: .....

Cidade: .....Estado: .....

Peço também que enviem informações sobre os cursos do IUB aos seguintes amigos (escreva os nomes e os endereços nas linhas abaixo):

.....

.....

.....

.....

.....

.....

7548

MICKEY e PATETA

WALT DISNEY

DANDO CABO DE MAIS UM CASO

POR FAVOR, SENHOR! QUEIRA ACEITAR O MEU GUARDA-CHUVA EM TROCA!

BEM, JÁ QUE INSISTE... MAS VAMOS ESQUECER O QUE ACONTECEU!

SOU DESASTRADO... MUITO DESASTRADO MESMO!

BEM, NÃO PASSOU DE UM INCIDENTE!

SEI COMO ELE SE SENTE! ESTOU SEMPRE FAZENDO ESSAS COISAS!

LOGO DEPOIS...

QUE PRAZER VER VOCÊS NOVAMENTE!

O PRAZER É TODO NOSSO!

A SENHORA ESTÁ ELEGANTE COMO SEMPRE! MAS ONDE ESTÁ O COMENDADOR?

É O QUE EU GOSTARIA DE SABER... OH! AÍ ESTÁ ELE!

DESCULPEM O ATRASO, AMIGOS! ESTAVA TRATANDO DE NEGÓCIOS!

ISSO NÃO IMPORTA AGORA! QUEIRAM TODOS VIR AO SALÃO!

CÉUS! O QUE ESTÁ ACONTECENDO COM O LUSTRE? POR QUE BRILHA TANTO ASSIM?

CLIC!

IAAUU!

BAM!

SOCORRO! ACUDAM!

O QUE TERIA CAUSADO ISSO?

UM CORTE DE ENERGIA, TALVEZ!

LOGO DEPOIS...

AH! A LUZ VOLTOU! ASSIM É MELHOR!

CLARO QUE É! NÃO GOSTO DE TOMAR SOPA NO ESCURO!

SINTO MUITO, AMIGOS! FOI UM PEQUENO PROBLEMA NA CHAVE GERAL, MAS AGORA ESTÁ TUDO BEM!

AAII! NÃO ESTÁ NADA BEM! MEU COLAR FOI *ROUBADO!*

HEIN?

NINGUÉM DEVE SAIR DA SALA! VOU CHAMAR A POLÍCIA!

LOGO O CEL. CINTRA ENTRA EM CENA...

NINGUÉM PASSOU POR MIM NA SAÍDA, QUANDO A LUZ SE APAGOU! COM A LUZ DA RUA DARIA BEM PRA VER ISSO!

EU EXAMINEI AS OUTRAS PORTAS E JANELAS! NINGUÉM ENTROU OU SAIU POR ELAS!

ENTÃO VAMOS DAR UMA OLHADA NA CHAVE DA LUZ!

VEJA ISTO! ALGUÉM MEXEU AQUI! O FIO DO FUSÍVEL FOI TROCADO PRA QUEIMAR ASSIM QUE AS LUZES FOSSEM ACESAS!

ESTOU CONVENCIDO DE QUE É GENTE DA CASA! ALGUÉM QUE ESTAVA NA FESTA ROUBOU O COLAR!

ENTÃO VAMOS REVISTAR TODO MUNDO!

MAS...

NADA! TODOS ESTÃO LIVRES DE SUSPEITA! SINTO MUITO PELO INCÔMODO!

ENTÃO QUEM TERÁ SIDO? E COMO ESCONDEU O COLAR?

SEI LÁ!

DEPOIS...

INCRÍVEL! O ROUBO FOI EXECUTADO BEM DEBAIXO DO NOSSO NARIZ E NÃO VIMOS NADA!

NINGUÉM SAIU OU ENTROU! E UM EXAME MINUCIOSO NA CASA NÃO REVELOU NENHUMA PISTA DO COLAR!

PÔXA! ESTÁ CHOVENDO!

NÃO SE PREOCUPEM! O MEU GUARDA-CHUVA VAI DAR PRA NÓS TRÊS!

DROGA! ENGUIÇOU! NÃO CONSIGO ABRIR!

POSSO TENTAR?

UGH!

CUIDADO, PATETA! ISSO NÃO É NENHUMA LUTA LIVRE! EH, EH!

GRRR!

CALMA! NÃO BATA COM TANTA FORÇA!

VUP!

BONC!

CLANC!

VEJAM... O COLAR! ESTAVA ESCONDIDO NO CABO!

CLINC!

ENTÃO O CULPADO É O SENHOR, HEIN?

A ÚLTIMA PESSOA DE QUEM EU IA DESCONFIAR!

UM MOMENTO, RAPAZES!

NÃO ESTÃO SE ESQUECENDO DE COMO ESTE GUARDA-CHUVA VEIO PARAR EM MINHAS MÃOS? COMO EU PODIA SABER QUE ERA OCO?

É, SIM!

E EU FIQUEI COM VOCÊ O TEMPO TODO EM QUE AS LUZES ESTAVAM APAGADAS!

DESCULPE POR TER DESCONFIADO! ALGUÉM COLOCOU O COLAR NO GUARDA-CHUVA!

É EVIDENTE QUE O HOMEM DO ESBARRÃO AGIU ASSIM DE PROPÓSITO!

JÁ SEI COMO RESOLVER ESSE MISTÉRIO! VENHAM COMIGO AO MEU ESCRITÓRIO!

ASSIM...

O QUE ESTÁ FAZENDO, MICKEY? NÃO DÁ PRA ENTENDER!

ELE TEM RAZÃO!

TUDO VAI SER ESCLARECIDO NO SEU DEVIDO TEMPO!

AGORA COLOCO O COLAR ONDE ESTAVA E O SENHOR LEVA O GUARDA-CHUVA PRA CASA COMO SE NADA TIVESSE ACONTECIDO!

TEM CERTEZA DE QUE SABE O QUE ESTÁ FAZENDO, MICKEY?

NÃO SE PREOCUPE! VAI SAIR TUDO BEM!

MAS, NA MANHÃ SEGUINTE...

MICKEY! ALGUÉM ENTROU AQUI ESTA NOITE E ROUBOU O GUARDA-CHUVA!

ÓTIMO!

ERA ISSO QUE EU ESPERAVA! AGORA SÓ TEMOS QUE DESMASCARAR O LADRÃO! ATÉ LOGO MAIS, DOUTOR! PRECISO DAR UM TELEFONEMA AGORA MESMO!

ISSO MESMO, SENHORA! POR FAVOR, FAÇA O CONVITE PARA AS SETE HORAS! E INSISTA PARA QUE TODOS VENHAM!

ESTÁ BEM, MICKEY!

NESSA NOITE...

NÃO ENTENDI, MICKEY! TEM CERTEZA DE QUE SABE O QUE ESTÁ FAZENDO?

CLARO QUE TENHO!

ACHA MESMO QUE PODE SOLUCIONAR O MISTÉRIO, MICKEY?

JÁ SOLUCIONEI! AGORA VAMOS PROVAR QUEM É O LADRÃO! E A PRIMEIRA COISA A FAZER É TIRAR ESTA LÂMPADA E TROCAR POR OUTRA ESPECIAL!

EU PREPAREI UMA ARMADILHA PARA O LADRÃO! SABENDO QUE O COLAR SERIA LEVADO DEPOIS DA FESTA, ELE TINHA QUE RECUPERAR O GUARDA-CHUVA ONDE ESCONDEU A JÓIA!

MAS NÃO SABIA QUE PASSEI UM LÍQUIDO ESPECIAL NO COLAR!

E AGORA, SOB A LUZ DESTA LÂMPADA, O LADRÃO TERÁ...

...MÃOS VERDES!

FINALMENTE!

Cascão e Chico Bento,
as revistas que você estava
esperando há muito tempo.

©1982 MAURICIO DE SOUSA PRODUÇÕES LTDA.

¡AU! PRECISO DAR O FORA DAQUI!
VOCÊ, JORGE?

NÃO VAI A PARTE ALGUMA, COMENDADOR!
CLIC!
TUDO ISSO É UM PESADELO, MAS EU FUI OBRIGADO A FAZER ISSO!

ESTAVA CHEIO DE DÍVIDAS E NÃO TIVE CORAGEM DE DIZER À MINHA ESPOSA!

ASSIM, PLANEJEI ESSE GOLPE! MESMO SE FOSSE DESCOBERTO, A POLÍCIA NÃO PODERIA ME RELACIONAR COM O CASO!
MAS AS COISAS NÃO SAÍRAM COMO VOCÊ CALCULOU! O QUE FEZ COM O COLAR?

ESTÁ TUDO ESCONDIDO AQUI! A BARBA POSTIÇA E A PERUCA QUE EU USEI NO ESBARRÃO COM O DR. TIBÚRCIO... E O RECIBO DA LOJA DE PENHORES PELO COLAR!

TENHO CERTEZA DE QUE SUA ESPOSA SABERÁ COMPREENDER A SITUAÇÃO!
ACHO QUE É HORA DA GENTE IR ANDANDO, CORONEL!

VOCÊ RESOLVEU O CASO DE FORMA BRILHANTE, MICKEY! E ISSO MERECE UMA COMEMORAÇÃO! NÃO QUEREM JANTAR COMIGO?
GUARDA-CHUVA DE OURO
SERÁ UM PRAZER, DR. TIBÚRCIO! E NÃO PODERIA HAVER UM RESTAURANTE MAIS APROPRIADO! EH, EH!
fim

GRÁTIS! Leve um amiguinho destes para casa!

Peça a embalagem de OMO pra mamãe e recorte a tampa-vale.

EDITORA ABRIL

Recorte a tampa-vale e troque, em qualquer banca da cidade, por uma destas revistinhas: Pato Donald ou Zé Carioca ou Luluzinha ou Bolinha.

Esta promoção não será válida para Amazonas, Acre, Rondônia, Roraima, Amapá e Pará, exceto Belém.

© 1982 WALT DISNEY PRODUCTIONS © 1982 WESTERN PUBLISHING COMPANY, INC.

Walt Disney
Prof. Pardal, É O FIM DO MUNDO!

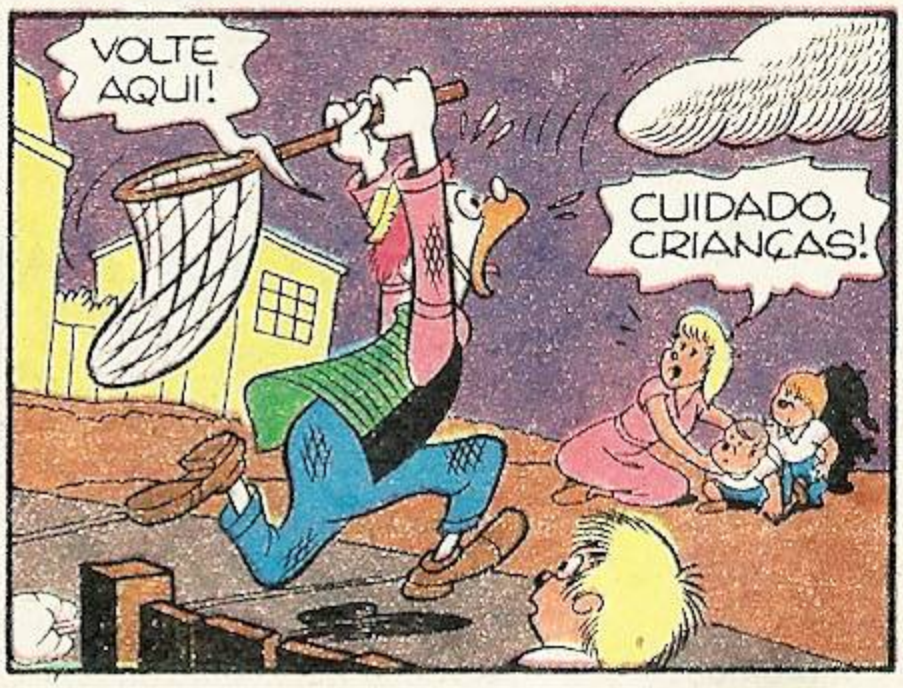

TUNC!

PAFT!

OH, NÃO! ELA ESCAPOU! FUJAM TODOS! A CIDADE ESTÁ CONDENADA!

OU MELHOR, NÃO FUJAM! NÃO ADIANTA FUGIR, O MUNDO TODO ESTÁ CONDENADO...

E TUDO POR MINHA CULPA!

CREDO! TODO ESSE ESCÂNDALO POR CAUSA DAQUELA FUMACINHA?

FUMACINHA?! A MAIOR CONCENTRAÇÃO DE CÁTIONS, ÂNIONS, NÊUTRONS, PRÓTONS E REFOGADO DE ESCAROLA JAMAIS REUNIDA, E VOCÊ CHAMA DE FUMACINHA?!

E PRA QUE ELA SERVIA?

ERA PRA TIRAR UMA MANCHA DE MANGA DA MANGA DA MINHA CAMISA!

PROFESSORA, DISPENSA A GENTE?

É! COMO O MUNDO VAI ACABAR, NÃO PRECISAMOS MAIS TER AULA!

E EM POUCOS MINUTOS A NOTÍCIA SE ESPALHA...

ESTÃO DIZENDO QUE O MUNDO VAI ACABAR!

OH, NÃO! VOU PERDER O FIM DA NOVELA!

LEGAL! COMPREI UM CARRO A PRAZO E NÃO VOU PRECISAR PAGAR!

QUE CANAL DE TEVÊ VAI TRANSMITIR?

ADEUS, MUNDO VELHO! FELIZ MUNDO NOVO QUE TUDO SE REALIZE...

PUXA, O PESSOAL NÃO ESTÁ LEVANDO MUITO A SÉRIO...

É SIMPLES! O VAPOR QUE ESCAPOU DA MINHA EXPERIÊNCIA VAI EXPLODIR EM DOIS DIAS, NA ATMOSFERA, TRANSFORMANDO A TERRA EM PÓ!

PARDAL, VOCÊ FAZ IDÉIA DA CONSEQÜÊNCIA DA SUA DISTRAÇÃO?

SIM! EU PODERIA PEDIR DESCULPAS, MAS ACHO QUE NÃO ADIANTARIA MUITO!

ESTÁVAMOS COM A FESTA DE ANIVERSÁRIO DE PATÓPOLIS TODA ORGANIZADA, OS INGRESSOS VENDIDOS, E AGORA VAMOS TER QUE DEVOLVER O DINHEIRO!

SE ISSO AJUDA, NÃO PRECISAM DEVOLVER O DINHEIRO DO MEU INGRESSO!

CHEGA! O MUNDO POR UM FIO E VOCÊS PENSANDO EM DINHEIRO E FESTAS!

O MUNDO ESTÁ EM SUAS MÃOS, PARDAL! DÊ UM JEITO DE SALVAR TODA A POPULAÇÃO MUNDIAL, OU AS COISAS VÃO FICAR PRETAS PRO SEU LADO!

VOU TENTAR, SENHOR!

QUE ENCRENCA! PRECISO PENSAR EM ALGO E RÁPIDO!

PROF. PARDAL — INVENTOR SOB ENCOMENDA

NO DIA SEGUINTE...

SR. PREFEITO, AQUI ESTÁ A SOLUÇÃO... O TRANSPORTADOR ESPACIAL!

ESQUISITO! E COMO FUNCIONA ISSO?

BEM, VOU COM ELE PRO ESPAÇO! APONTO A ANTENA COLETORA PRA TERRA E A ANTENA TRANSFERIDORA PRA LUA!

QUER DIZER QUE VAMOS TODOS PARAR NA LUA?

SIM! A MENOS QUE CONHEÇAM UM LUGAR MELHOR!

EU CONHEÇO! PERTO DA CASA DO MEU CUNHADO TEM UM LAGO COM UMAS TILÁPIAS DESSE TAM...

IDIOTA! ESSE LAGO VAI ACABAR JUNTO COM O PLANETA!

E COMO VAMOS ***RESPIRAR*** NA LUA?

JÁ PENSEI NISSO! VOU TRANSFERIR O OXIGÊNIO DA TERRA PRA LÁ!

BEM, JÁ QUE NÃO TEM OUTRO JEITO, NÃO PERCA TEMPO!

CERTO! ENCONTRO VOCÊS NO MUNDO DA LUA! EH, EH!

SERÁ QUE NA LUA TEM TILÁPIA?

VUCH!

POUCO DEPOIS...

ACHO QUE AQUI ESTÁ BOM! A ANTENA COLETORA PRA LUA E A TRANSFERIDORA PRA TERRA!

Ô AMIZADE! O QUE ACONTECEU COM O PÃO DE AÇÚCAR?

XI, MALANDRO! DEVE ESTAR CHEINHO DE FORMIGA!

(GLUP!) FIZ A LIGAÇÃO AO CONTRÁRIO! ERA A ANTENA COLETORA, PRA TERRA E A TRANSFERIDORA, PRA LUA!

AH! AGORA, SIM! DENTRO DE ALGUMAS HORAS TODA A TERRA ESTARÁ INSTALADA NA LUA!

E DE FATO, TRÊS HORAS DEPOIS...

PRONTO! SÓ FALTOU UMA MINHOCA DO FARO-FISTÃO!

A MINHOCA DO FAROFISTÃO É BOM PRA PE-GAR TILÁPIA?

SEI NÃO!

PUXA, NÃO PENSEI QUE O PESSOAL FOSSE FICAR TÃO APERTADO, AQUI!

O QUE VAI ACONTECER, AGORA?

VAMOS OBSERVAR OS ÚLTIMOS MINUTOS DO NOSSO TÃO QUE-RIDO PLANETA TERRA!

CLIC!

LÁ ESTÁ A NUVENZINHA FUJONA! EM POUCOS MINUTOS ELA FICARÁ MUITO ESCURA...

...E VAI COMEÇAR A PULSAR E SOLTAR FAÍSCAS!

BRUMBUMBUM!

DEPOIS, O MAIS TERRÍVEL DE TUDO...

?

PUF!

PING!

O *REFOGADO*... VIROU UM SUPERPÉ DE ESCAROLA!

O QUE HÁ DE TELÍVEL NUM PÉ DE ESCALOLA?

NÃO SEI O QUE ACONTECEU, AMIGOS! EU TINHA CERTEZA DE QUE IA EXPLODIR!

QUE BOM QUE TUDO ACABOU BEM, NÉ?!

E ASSIM...

EU MORO NA RUA DA PORPETA, NÚMERO CEM, EM MILÃO! MAS PODE ME DEIXAR NA CASA DA MINHA TIA EM...

PELOS MEUS CÁLCULOS, ELE VAI FICAR OCUPADO POR OITO MESES, ATÉ TRANSPORTAR TODO MUNDO PRA SUAS CASAS!

ÓTIMO! VAMOS FICAR OITO MESES EM SEGURANÇA!

fim

Esse trio não é de fritar bolinho!

Huguinho, Zezinho e Luisinho não param:

© 1982 WALT DISNEY PRODUCTIONS

- Bolam um plano incrivel para salvar o dinheiro do Tio Patinhas de um perigoso bando de ladrões;
- Quase enlouquecem o Donald num campeonato de pipas;
- E, quando se juntam ao Pardal, a bagunça fica maior ainda;
- Mas, no fim, quase levam a pior quando são forçados por Lalá, Lelé e Lili a brincar de fritar bolinhos.

Sabe quem ganha com tudo isso? Você, que vai ter muito o que curtir nessa edição sensacional.

Vamos a ela!

EDIÇÃO EXTRA **Huguinho, Zezinho e Luisinho.**

Nas bancas.

EDITORA ABRIL

ZÉ CARIOCA e NESTOR em WALT DISNEY

OS COBRAS DA COBRANÇA

SIM?

DETETIVE NESTOR?

ZÉ CARIOCA e NESTOR DETETIVES

NÃO, EU SOU O ZÉ CARIOCA! O URUBU MAGRINHO É O NESTOR! EU SOU O MAIS FORTE!

É O PAPAGAIO GORDO!

BEM, BEM, QUAL É O PROBLEMA, DOUTOR...

ALÍPIO PIO! SOU COMERCIANTE!

ESSE CARA NÃO ME É ESTRANHO!

ESTOU ATRÁS DE UM MAU PAGADOR!

GLUP!

DISSE ALGUMA COISA ERRADA, SR. NESTOR?

SOU O ZÉ CARIOCA! NÃO, NÃO DISSE NADA ERRADO! É UM ENGASGO CRÔNICO!

O DEVEDOR É O LOURO DA SILVA! POR COINCIDÊNCIA, É UM PAPAGAIO!

DÁ MUITO DISSO EM PAPAGAIO... ISTO É... CONHEÇO BEM O LOURO DA SILVA!

SEU ALÍPIO PIO, VEIO AO LUGAR CERTO! NOSSA ESPECIALIDADE É COBRAR MAUS PAGADORES, E POR FALAR EM COBRAR...

VINTE?

COBRAMOS VINTE MIL CADA CASO!

É A INFLAÇÃO, DOUTOR! O COMBUSTÍVEL, O PRÓ-ÁLCOOL, O INGRESSO NO MARACANÃ...

MAS É MUITO! SOU UM PEQUENO COMERCIANTE!

E DEPOIS, O LOURO SÓ ME DEVE CINCO MIL!

ENTÃO A GENTE FAZ POR QUATRO E NOVECENTOS!

AÍ SÓ LUCRO CEM! PAGO *TRÊS MIL!* É PEGAR OU LARGAR!

PEGAMOS TRÊS, MAS...

FEITO! AQUI ESTÁ O ÚLTIMO ENDEREÇO DO LOURO!

ÚLTIMO?

HUM... DE ONDE CONHEÇO ESSE CARA? NO NOSSO ARQUIVO DE CINCO FOTOGRAFIAS ELE NÃO ESTÁ!

ELE ESTÁ SEMPRE SE MUDANDO! AQUI ESTÃO OS TRÊS MIL ADIANTADOS!

LOGO...

ZÉ, QUAL É A PRIMEIRA COISA QUE A GENTE VAI FAZER?

GASTAR OS TRÊS MIL, ORA! VAMOS COMER!

ZÉ CARIOCA e NESTOR DETETIVES

GLUP!

O QUE FOI, NESTOR?

EU SABIA QUE JÁ TINHA VISTO O COMERCIANTE QUE CONTRATOU A GENTE! ELE MORA BEM EM FRENTE DA NOSSA AGÊNCIA!

E DAÍ?

LOJA do PIO

NADA, NÃO! ACHO QUE ANDO MUITO NERVOSO ULTIMAMENTE!

É, NERVOSO DE FOME! LOGO, LOGO VOCÊ VAI ESTAR MAIS CALMO!

NOOSSA! COMI MAIS QUE O PEDRÃO! E ENTÃO, NESTOR, A FEIJOADA NÃO TE ACALMOU?

SE ACALMOU! É UM SANTO REMÉDIO!

AGORA VAMOS ATRÁS DO LOURO?

NÃO! VAMOS DESCANSAR AQUI E FAZER A DIGESTÃO!

MAIS TARDE...

VAMOS EMBORA, ZÉ! JÁ DESCANSAMOS MAIS DE UMA HORA!

RUA DOS PERNILONGOS, NÚMERO DEZ! O LOURO MORAVA LONGE! VAMOS VER SE ALGUM VIZINHO SABE PRA ONDE ELE FOI!

ZZ009

HORAS DEPOIS...

NINGUÉM SABE NADA SOBRE ELE! COMO BOM DEVEDOR, ELE FAZ COMO EU... NUNCA DIZ PRA ONDE VAI!

POR AQUI TAMBÉM NÃO SABEM PRA ONDE ELE SE MUDOU!

VAI SER DIFÍCIL ACHAR O NOVO ENDEREÇO DO LOURO! E JÁ GASTAMOS OS TRÊS MIL! E AGORA, NESTOR?

SEI LÁ! A AGÊNCIA É MAIS SUA QUE MINHA! ZÉ CARIOCA E NESTOR, LEMBRA?

O QUE É QUE DIZ O MANUAL DO DETETIVE NUM CASO DESSES?

DEIXA EU VER...

"PROCURE PISTAS EM JANELAS E GAVETAS! MAS USE UM LÁPIS OU RÉGUA PRA ABRIR E FECHAR!"

PÁGINA ERRADA!

"NÃO MEXA EM NADA ANTES DE ESPALHAR UMA CAMADA DE PÓ PRA RECOLHER AS IMPRESSÕES DIGITAIS!"

TAMBÉM NÃO!

É, NESTOR! PARECE QUE ESTAMOS ÓTIMOS NA TEORIA, MAS, NA PRÁTICA...

ZÉ! VOCÊ ESTÁ VENDO O QUE EU ESTOU VENDO?

ESTOU, NESTOR! É SORTE DEMAIS! É BEM NA NOSSA RUA!

É O LOURO DA SILVA! VAMOS AGARRAR O CARA, RÁPIDO!

DOBROU A ESQUINA! NUNCA FOI TÃO FÁCIL GANHAR TRÊS MIL!

ELE AINDA NÃO PAGOU OS CINCO MIL, ZÉ!

(GLUP!) SUMIU! VOCÊ PERDEU O CARA DE VISTA, NESTOR!

EU NÃO! VOCÊ! VOCÊ É QUE VINHA NA MINHA FRENTE!

ESSA RUA TEM MAIS GENTE QUE ÔNIBUS ÀS SEIS HORAS!

O QUE DIZ O MANUAL?

"COISAS APARENTEMENTE SEM IMPORTÂNCIA PODEM SER PISTAS IMPORTANTES!" NÃO ENTENDI!

VAMOS VER SE A GENTE DÁ SORTE!

ELE NÃO PODE TER SE EVAPORADO!

O QUE FOI, ZÉ?

DEI AZAR! LÁ VEM UM COBRADOR MEU!

ZÉ, O LOURO! O LOURO!

O LOURO, ZÉ! O LOURO!

E O COBRADOR, TAMBÉM!

ZÉ! ZÉ! ONDE SE METEU ESSE CARA?

CALA A BOCA!

ZÉ CARIOCA N.º 1609 — 03/09/82 — Revista Quinzenal da EDITORA ABRIL LTDA.

REDAÇÃO: R. Bela Cintra, 299, fone: (011) 257-0999. Administração: R. do Curtume, 738, fone: (011) 864-9888. Caixa Postal 2372. Telex: (011) 22094. End. telegr.: EDITABRIL, São Paulo. Editor e Diretor: Victor Civita. Diretores: Roberto Civita, Edgard de Silvio Faria, Thomaz Souto Corrêa, Angelo Rossi, José A. P. Moreira, Roger Karman. Diretor de Divisão de Publicações Infanto-Juvenis: Carlos Ziegelmeyer. Diretor Editorial: Waldyr Igayara de Souza. Diretor de Redação: Eduardo Octaviano Coordenador: Cláudio Antônio Batista Marra. Assistentes: Evelyn Heine, Maria Suzete Casellato, Monica Beatriz Hagstrom. Diretor de Arte: Izomar C. Guilherme. Chefe de Arte: Ovio Codecco. Produção: Danilo Borges. Diretor de Publicidade e Projetos Especiais: Efraim C. Kapulski. Gerente de Publicidade: Gilmar P. Caldeira. Publicidade: Representantes: Esther Tessler Seabra, Fani Kotujansky, Ernani de Lima Lemos, Eduardo Vergeiro. Gerente de Produto Júnior: Suely Freeman. Diretor Responsável: S. Fukumoto. Preço do exemplar avulso: o constante na capa. Ninguém está credenciado a angariar assinaturas. Se for procurado por alguém, denuncie-o às autoridades locais. Números atrasados: ao preço de última edição em banca, por intermédio de seu jornaleiro ou no distribuidor Abril de sua cidade. Em São Paulo, os endereços são: Av. Industrial, 117 - Santo André; R. Oiapoque, 91/99 - Brás; R. Clodomiro Amazonas, 889 - Italm-Bibi; R. João Pereira, 197 - Lapa; R. Antônio de Barros, 841 - Penha; R. Domingos de Morais, 1851 - Vila Mariana; R. Brigadeiro Tobias, 773 - Centro. E no Rio de Janeiro, os endereços são: R. Sacadura Cabral, 141 - Centro; Rua da Passagem, 93 - Botafogo; R. Dr. Borman, 31 - Niterói. Pedidos pelo Correio: Caixa Postal 60171, São Paulo. Temos em estoque somente seis últimas edições. Não envie pagamento antecipado. O atendimento será feito pelo Reembolso Postal e o pagamento, incluindo despesas postais, deverá ser efetuado ao retirar a encomenda na agência do Correio. Impressa e distribuida no país pela ABRIL S.A. Cultural e Industrial, Av. Otaviano A. de Lima, 4400, São Paulo. Todos os direitos reservados. Publicação especialmente autorizada por Walt Disney Productions. Registrada na D.C.D.P. do D. Policia Federal sob nº 044 P 209/73.

Um mundo de emoções em 180 figurinhas. Com grandes pilotos, incríveis circuitos, famosas equipes, lindas garotas, divertidas mascotes e engraçados personagens, para você fazer a sua própria coleção.

TODAS EMOÇÕES DA FÓRMULA 1 EM MARAVILHOSAS FIGURINHAS.

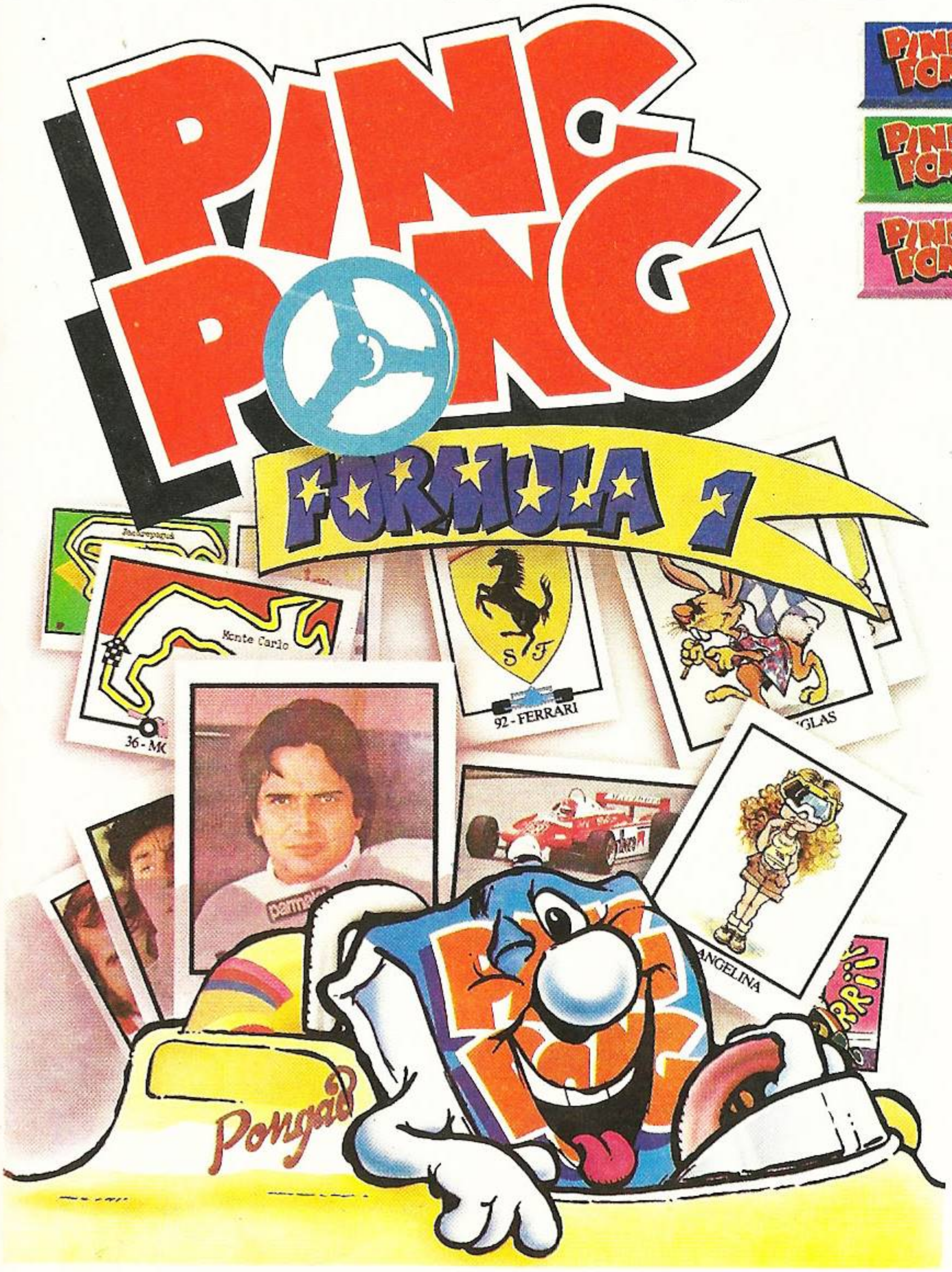

OLHA AÍ TURMA. CHEGOU O AQUAMÓVEL, O PRIMEIRO CARRO MOVIDO A ÁGUA.

Este é o carro que o papai sempre sonhou: Aquamóvel. O primeiro carro movido a água. Só que esta máquina incrível foi feita para você. Coloque as pilhas, abasteça o carro e ele sai correndo. Só para quando a água acabar. Aí você troca a água de um tanque para outro e a brincadeira continua. O Aquamóvel tem luz pisca-pisca, sirene e sistema bate-volta. São três modelos sensacionais: Ambulância, Bombeiro e Polícia. Peça o Aquamóvel para seu pai. Mas não facilite. Ele é bem capaz de querer trocar de carro com você.

ESTRELA